

Keiner zu viel ... und keiner zu wenig!

Verteilermanagement in ISIDOR – zur Perfektion gereift!



Keiner zu viel ... und keiner zu wenig!

Vom Adress- zum Verteilermanagement. Oder: „Hab‘ ich sie eigentlich noch alle?“

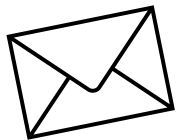

Weißt du, wie viel **Brieflein** wehen
übers blaue Himmelszelt?

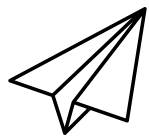

Weißt du, wie viel **E-Mails** gehen
weithin über alle Welt?



Gott der Herr hat sie gezählt,
dass ihm auch **nicht eines fehlet**

|: an der ganzen **großen Zahl.** :|



—
Es war einmal ...

bzw. zweimal, dreimal, viermal ...

typisch kirchliches Informationsmanagement.
ganz toll, ... musst du haben!

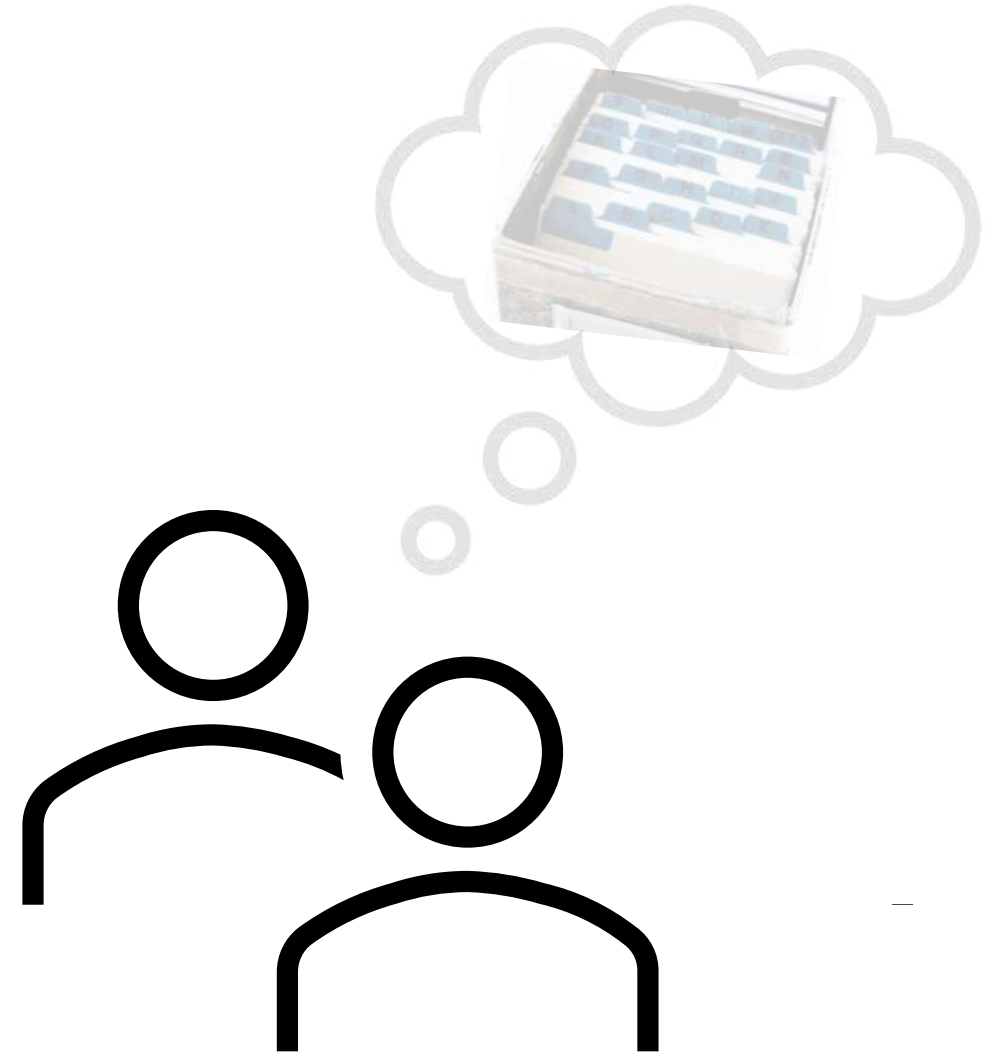

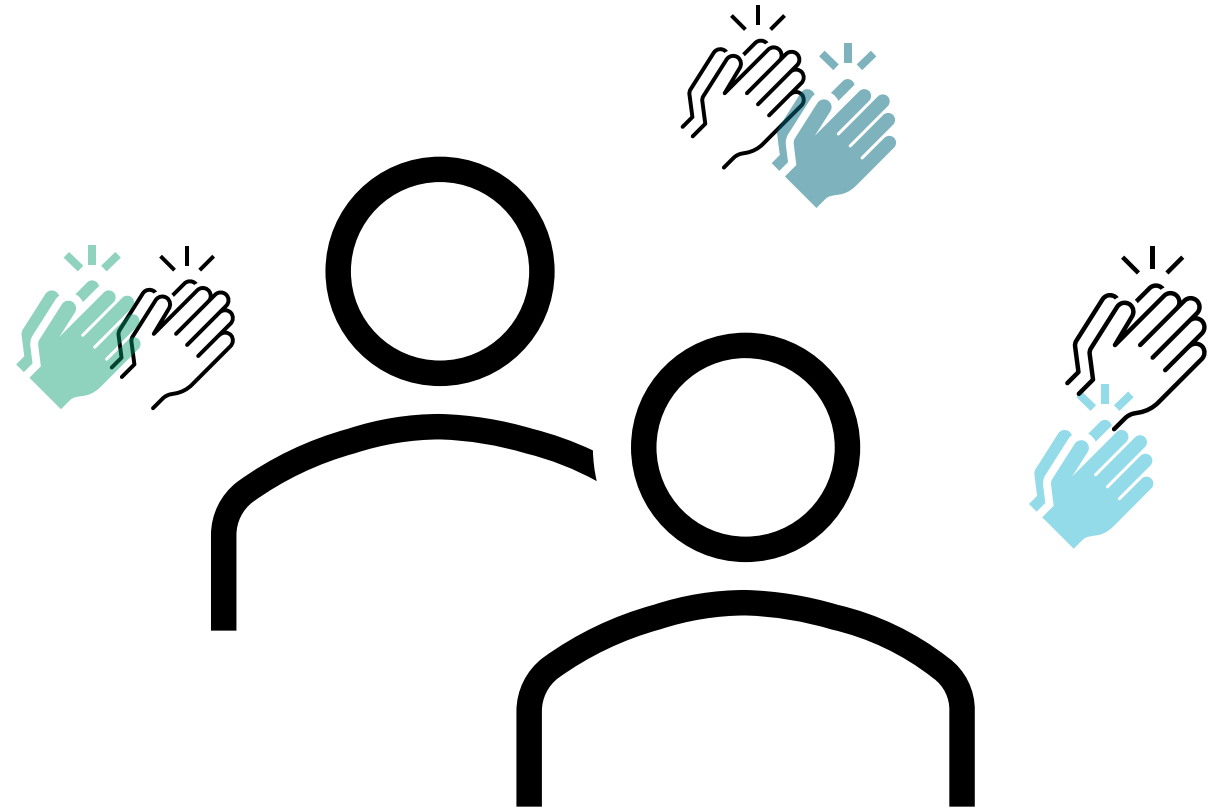

Schön und gut. Aber ...
... wissen Sie, wir suchen eigentlich (nur)
eine Adressverwaltung

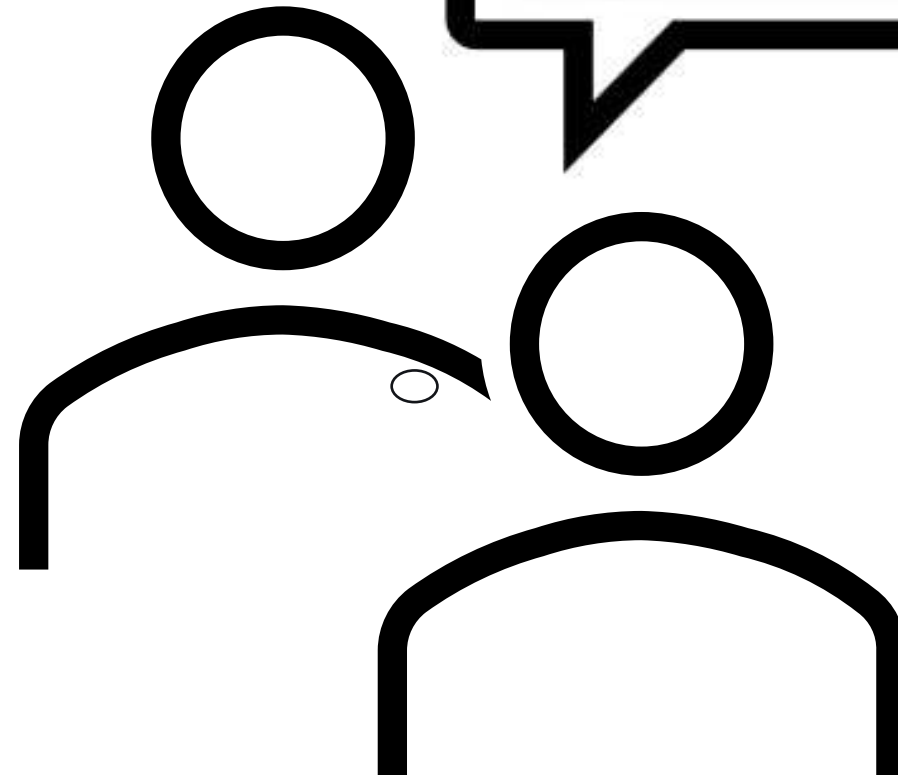
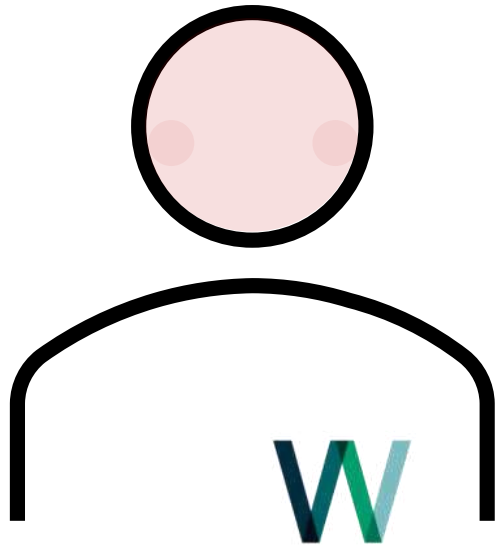

... sooo viel mehr als nur
eine Adressverwaltung!

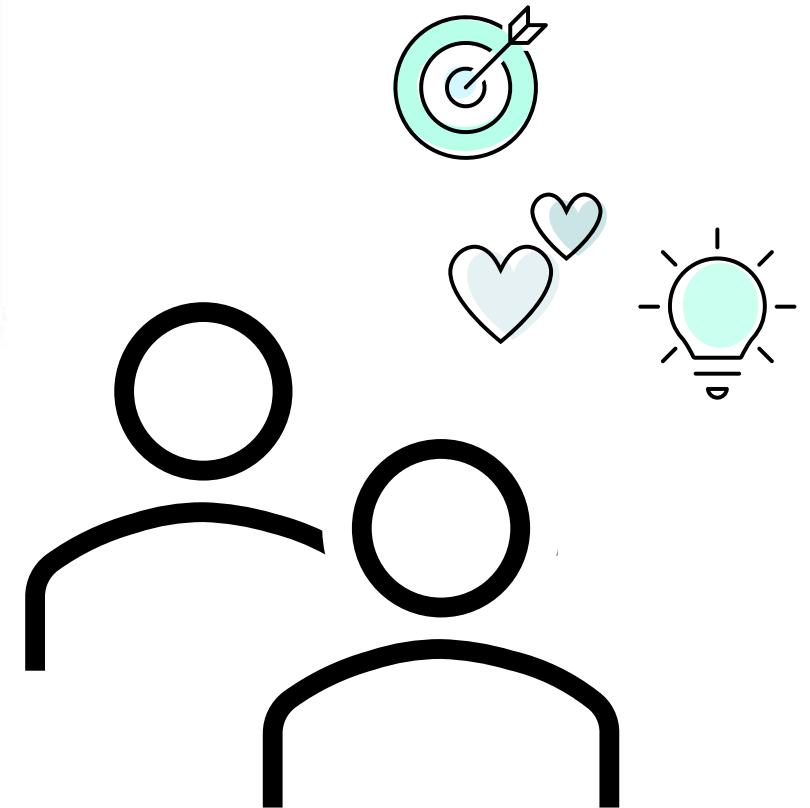
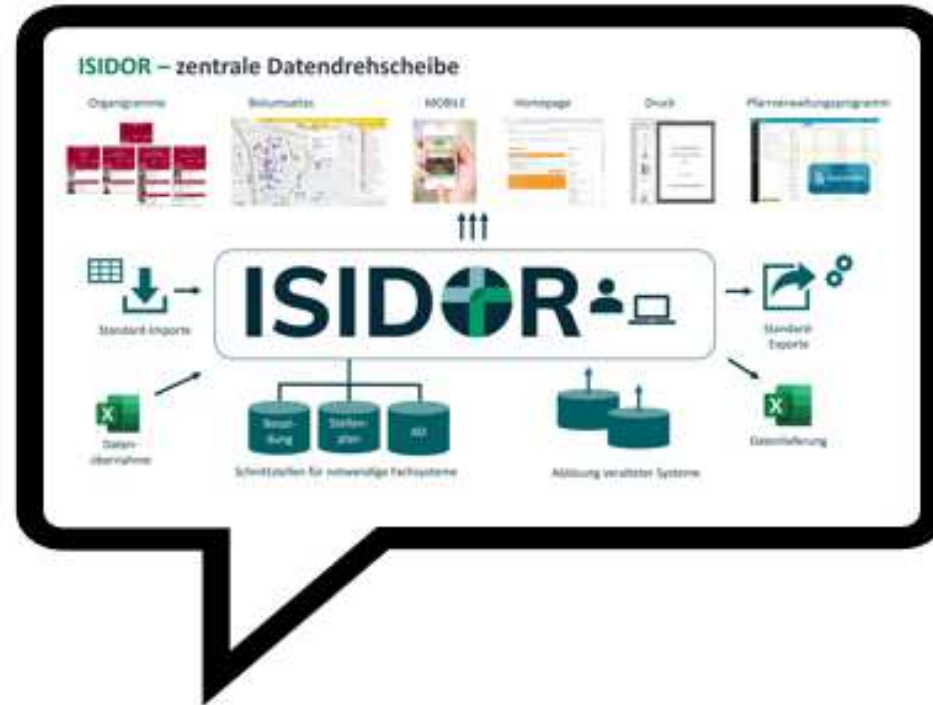
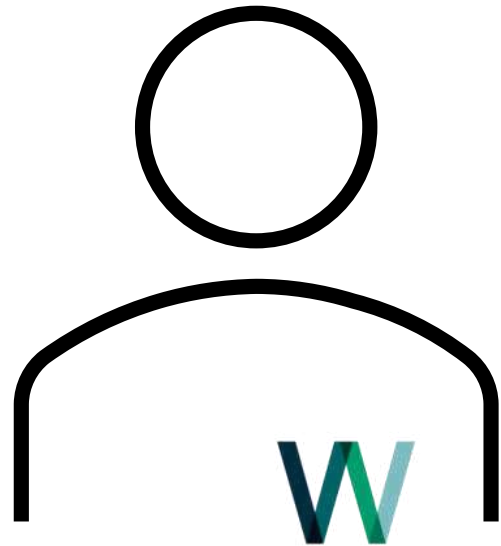

Macht Sinn. Aber kann dieses ...

ISIDOR (auch) Adressverwaltung?

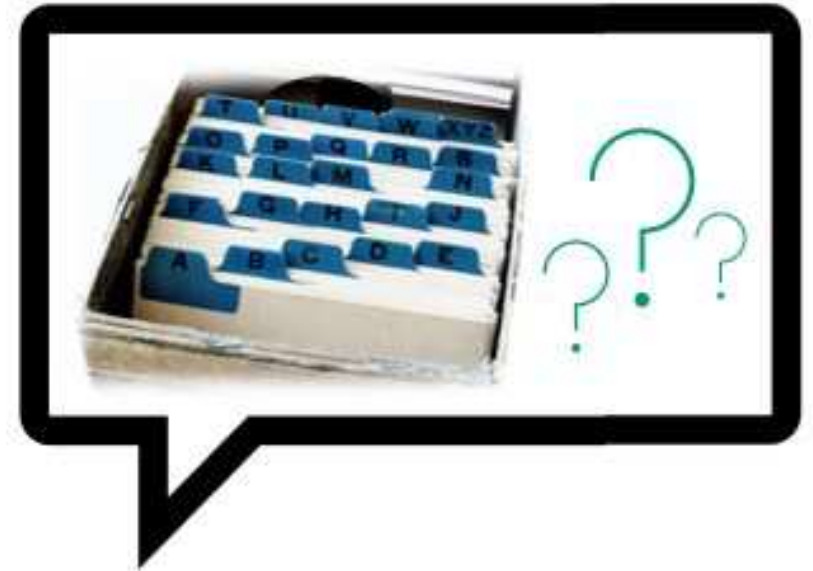
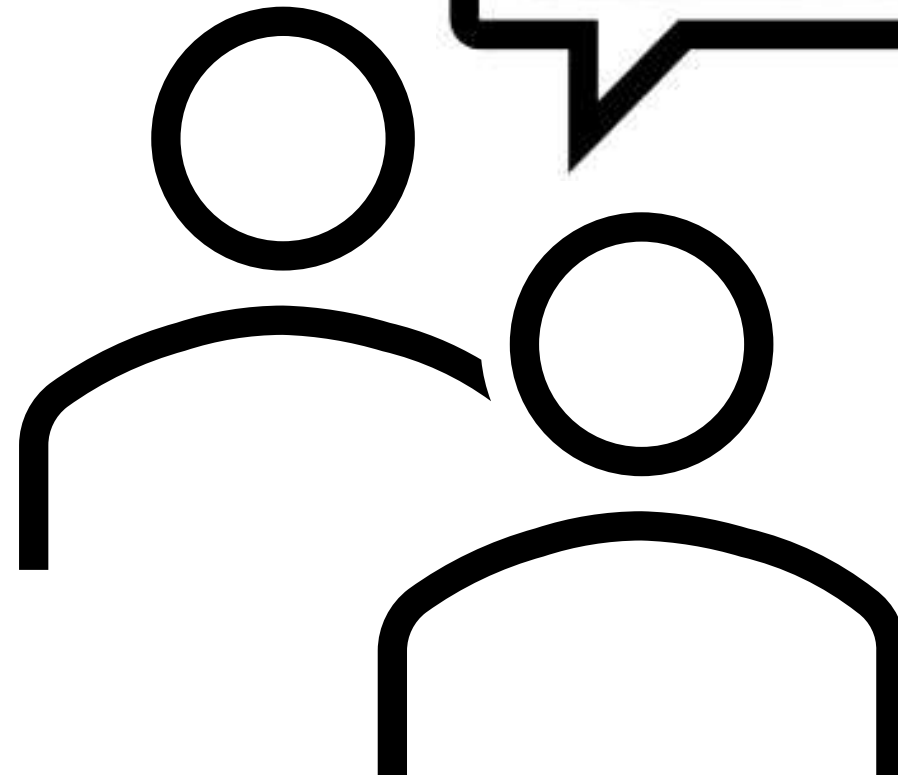
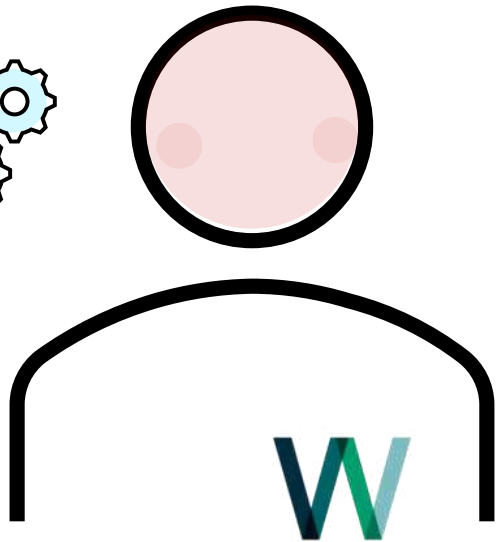
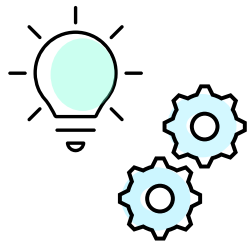

Wenn – dann richtig.

Und so ...

automatisiert

berechtigungs-
gesteuert

übersichtlich

regelbasiert

flexibel

zyklisch

dynamisch

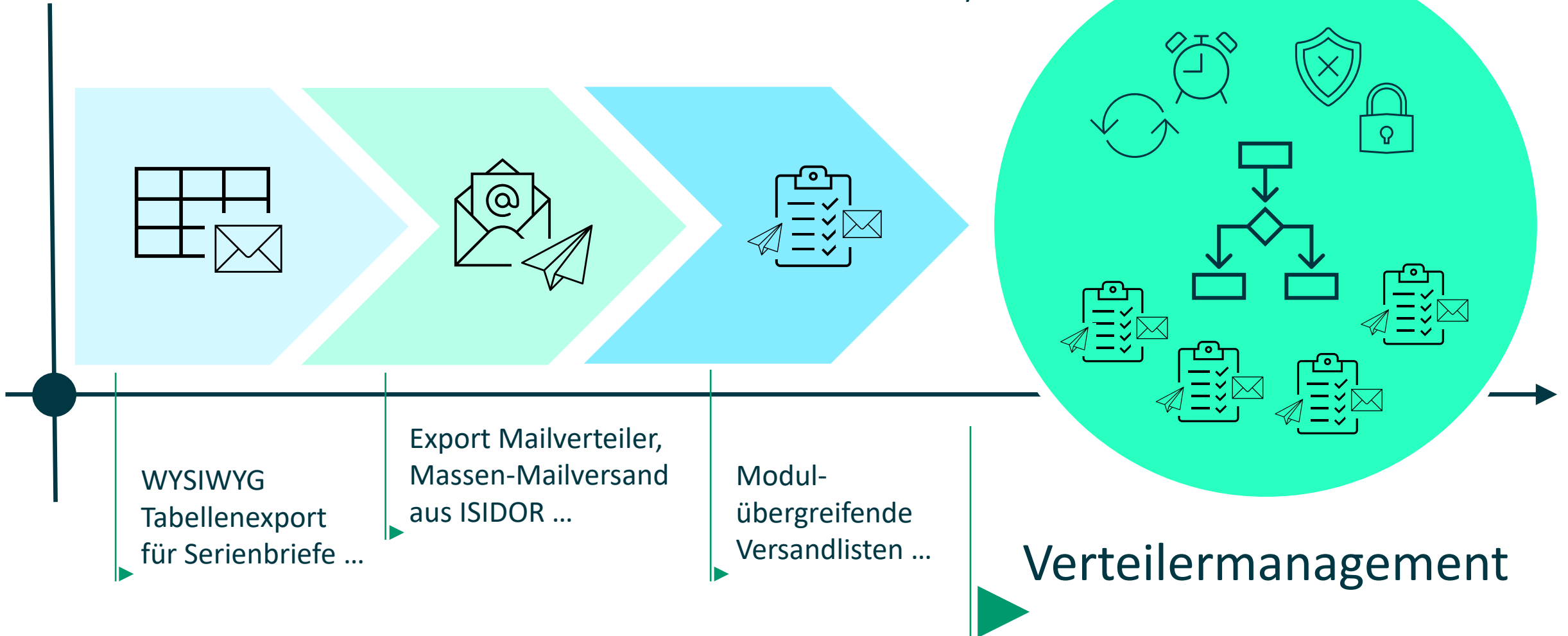

ISIDOR Verteilermanagement

übersichtlich & aufgeräumt

Ordnerstrukturen ... schaffen Ordnung und Übersicht

KATHOLISCHE KIRCHE BISTUM BIELEFELD | Suchen... | Bistumskarte | ISIDOR 7.3.0 (main: 20230417-1225) | Lothar Oppeländer | abmelden

Sie sind hier: Verteilermanagement > Alle Verteiler

Alle Verteiler

Name	Verwendung	Fachkategorie	Inhaltliche Verantwortung	Erstellt von	Erstellt am	Größe des Verteilerkreises	Verteiler-Regeln
Bistum Bielefeld							
Dekanate							
Verteiler Dekanat Bad Salzuffen	Versände an alle Seelsorgeeinheiten im Dekanat (Post & Mail)	Verteiler extern	Abteilung Seelsorge	Lothar Oppeländer	23.05.2023	25	Ja
Verteiler Dekanat Bielefeld	Versände an alle Seelsorgeeinheiten im Dekanat (Post & Mail)	Verteiler extern	Abteilung Seelsorge	Lothar Oppeländer	23.05.2023	34	Nein
Verteiler Dekanat Herford	Versände an alle Seelsorgeeinheiten im Dekanat (Post & Mail)	Verteiler extern	Abteilung Seelsorge	Lothar Oppeländer	23.05.2023	20	Nein
Einrichtungen							
Kindertagesstätten							
Mitarbeiter des Bistums							
Ordinariat							
Gremien							
Verteiler Domkapitel	Mitglieder des Domkapitels	Verteiler intern	Institution Domkapitel	Lothar Oppeländer	23.05.2023	11	Nein
Verteiler Mitarbeiter Domplatz 1	Mitarbeiter Hauptgebäude	Verteiler zentral	Abteilung Recht und Zentrale Dienste	Lothar Oppeländer	23.05.2023	186	Nein
Verteiler Ordinariatskonferenz	Mitglieder in der OK	Verteiler intern	Abteilung Recht und Zentrale Dienste	Lothar Oppeländer	23.05.2023	10	Nein
Verwaltung							
Seelsorgepersonal							
Verteiler Diakone i.H.	Berufsgruppe Diakone i.H.	Personal Pastoral	Sachbearbeitung b) Ständige Diakone	Lothar Oppeländer	23.05.2023	11	Ja
Verteiler Diakone m.Z.	Berufsgruppe Diakone m.Z.	Personal Pastoral	Sachbearbeitung b) Ständige Diakone	Lothar Oppeländer	23.05.2023	39	Ja
Verteiler GemRef / GemAss	Berufsgruppe GR / GA	Personal Pastoral	Abteilung A Pastorales Personal	Lothar Oppeländer	23.05.2023	72	Ja
Verteiler Ordenspriester mit Auftrag	Ordenspriester mit Auftrag im Bistum	Personal Pastoral	Stabsstelle Orden	Lothar Oppeländer	23.05.2023	8	Ja
Verteiler PastRef / PastAss	Berufsgruppe PR / PA	Personal Pastoral	Abteilung A Pastorales Personal	Lothar Oppeländer	23.05.2023	3	Ja
Verteiler Priester aktiv	Berufsgruppe Priester (aktiv)	Personal Pastoral	Sachbearbeitung a) Priester	Lothar Oppeländer	23.05.2023	103	Ja
Verteiler Priester in Ruhe	Verteiler RuhestandsPriester	Personal Pastoral	Sachbearbeitung a) Priester	Lothar Oppeländer	23.05.2023	22	Nein
Sonstiges							

ISIDOR Verteilermanagement

übersichtlich & aufgeräumt

Sie sind hier: [Verteilermanagement](#) > [Alle Verteiler](#) Verteiler Dekanat Bad Salzuflen

Verteiler Dekanat Bad Salzuflen

Beschreibung | Verteiler-Regeln | Berechtigungen

Ordner Bistum Bielefeld > Dekanate

Name Verteiler Dekanat Bad Salzuflen

Externe ID Dek-11

Verwendung Versände an alle Seelsorgeeinheiten im Dekanat (Post & Mail)

Inhaltliche Verantwortung [Abteilung Seelsorge](#)

Fachkategorie Verteiler extern

Größe des Verteilerkreises 25

[Verteilerkreis anzeigen](#)

Sie sind hier: [Verteilermanagement](#) > [Alle Verteiler](#) Verteiler Dekanat Bad Salzuflen

Verteiler Dekanat Bad Salzuflen

Beschreibung | Verteiler-Regeln | Berechtigungen

Verbundene Verteiler-Regeln [Seelsorgeeinheiten im Dekanat Bad Salzuflen](#)

Sie sind hier: [Verteilermanagement](#) > [Alle Verteiler](#) Verteiler Dekanat Bad Salzuflen

Verteiler Dekanat Bad Salzuflen

Beschreibung | Verteiler-Regeln | Berechtigungen

Folgende Profile berechtigen den Zugriff auf diesen Verteiler [P900 - ISIDOR Super-Administration](#)

Folgende Rollen berechtigen den Zugriff auf diesen Verteiler [200 - Territorium & Kurie - Sachdaten - Datenpflege](#)

wertvolle
Metadaten für
alle Verteiler

ISIDOR Verteilermanagement

übersichtlich & aufgeräumt

Sie sind hier: Verteilermanagement > Verteilerkreise

Verteilerkreise (25)



10 Spalten

Verteiler: Verteiler Dekanat E x

Name Zuordnung: Ort: Modulzugehörigkeit:

Verteiler	Zuordnung	Straße	PLZ	Ort	Ortsteil
Verteiler Dekanat Bad Salzuflen	alverbund St. Gabriel Bad Salzuflen			Bad lala	
Verteiler Dekanat Bad Salzuflen	alverbund St. Lullus Lemgo	Herforder Str. 28	33818	Leopoldshöhe	
Verteiler Dekanat Bad Salzuflen	alverbund St. Michael Vlotho	Schulstraße 1	32602	Vlotho	Exter
Verteiler Dekanat Bad Salzuflen	Christkönig Wüsten	Salzuffer Str. 17	32108	Bad Salzuflen	Wüsten
Verteiler Dekanat Bad Salzuflen	Christus d. Erlöser Lemgo	Hamelner Str. 36	32657	Lemgo	
Verteiler Dekanat Bad Salzuflen	St. Bonifatius Dörentrup	Am Bahnhof 2	32694	Dörentrup	
Verteiler Dekanat Bad Salzuflen	St. Bonifatius Eichholz	Kulmer Str. 11	32602	Vlotho	Eichholz
Verteiler Dekanat Bad Salzuflen	St. Elisabeth Bad Salzuflen			Bad lala	
Verteiler Dekanat Bad Salzuflen	St. Lullus-Sturmius Leopoldshöhe	Herforder Str. 28	33818	Leopoldshöhe	
Verteiler Dekanat Bad Salzuflen	St. Marien Donop	Alte Chaussee 19 19	32825	Blömberg	Donop
Verteiler Dekanat Bad Salzuflen	Territorium Pfarrei St. Nikolaus Brosen	Broser Str. 29	32689	Kalletal	Brosen
Verteiler Dekanat Bad Salzuflen	Territorium Pfarrei Zum göttlichen Erlöser Hohenrode	Kirchweg 8	31737	Hohenrode	
Verteiler Dekanat Bad Salzuflen	Territorium Pfarrkuratie Herz Jesu Reinerbeck	Alverdissers Str. 9	31885	Aerzen	Reinerbeck
Verteiler Dekanat Bad Salzuflen	Territorium Pfarrkuratie Hl. Kreuz Echternhagen	Echternhagen 7	32689	Kalletal	Echternhagen
Verteiler Dekanat Bad Salzuflen	Territorium Pfarrkuratie Mariae Namen Exter	Schulstraße 1	32602	Vlotho	Exter
Verteiler Dekanat Bad Salzuflen	Territorium Pfarrkuratie Sancta Maria v. d. Engeln Talle	Echternhagen 7	32689	Kalletal	Echternhagen
Verteiler Dekanat Bad Salzuflen	Territorium Pfarrkuratie St. Antonius v. Padua Bad Salzuflen			Bad lala	
Verteiler Dekanat Bad Salzuflen	Territorium Pfarrkuratie St. Elisabeth Exten	Heisterbreite 6	31737	Rinteln	Exten
Verteiler Dekanat Bad Salzuflen	Territorium Pfarrkuratie St. Joseph Rinteln	Klosterstraße 21	31737	Rinteln	
Verteiler Dekanat Bad Salzuflen	Territorium Pfarrkuratie St. Maria Echternhagen	Echternhagen 7	32689	Kalletal	Echternhagen
Verteiler Dekanat Bad Salzuflen	Territorium Pfarrkuratie St. Maria v. d. Engeln Hameln	Am Bahnhof 2	32694	Dörentrup	

bequemer und
strukturierter
Zugriff bei der
Nutzung von
Verteilerkreisen

ISIDOR Verteilermanagement

übersichtlich, flexibel, dynamisch

Sie sind hier: > Personen > Alle Personen

Alle Personen (1607)



Nachname Vorname

Nachname	Vorname	Verteiler
Hoffmann	Liubov	
Hoffmann	Marcus	Verteiler Mitarbeiter Domplatz 1 Amtsblatt Verteiler GemRef / GemAss Fachkräfte f. Arbeitssicherheit
Hohmann	Karl	Verteiler Mitarbeiter Domplatz 1

Sie sind hier: > Personen > Alle Personen Marcus Hoffmann

Marcus Hoffmann



Name	Dubletten	Kontakt/Funktion	Dienstlich	Versand
Verteiler	Amtsblatt			
	Fachkräfte f. Arbeitssicherheit			
	Verteiler GemRef / GemAss			
	Verteiler Mitarbeiter Domplatz 1			

1

zugeordnete Verteiler
immer im Blick

- Listenansichten
- Detailansichten

2

Unterschiedliche
Versandoptionen und
Versandwege für
verschiedene Verteiler

Details Versandoptionen

Aktiv: Ja

Verteiler: Amtsblatt

Postversand an: Postanschrift

Elektronischer Versand an: Standard E-Mail

Adresse: Bischöfliches Generalvikariat Bielefeld
Referat Organisation
Postfach 4711
33609 Bielefeld

E-Mail-Adresse: hoffmann1@mein-bistum.de

Kirche zahlt: 1

Privatzahler: 2

Stückzahl gesamt: 3

Versand von: 23.05.2023

Details Versandoptionen

Aktiv:

Verteiler: Fachkräfte f. Arbeitssicherheit

Versandhinweis:

Postversand an: Postanschrift Individuelle Adresse
 Paketanschrift Privatadresse
 Hauspost Kein Postversand

Elektronischer Versand an: Standard E-Mail Individuelle E-Mail
 Private E-Mail Kein elektronischer Versand

Adresse: Hauptstr. 64
16245 Musterstadt

E-Mail-Adresse: hoffmann1@privat.com

Kirche zahlt:

Privatzahler:

Stückzahl gesamt:

Versand von:

Versand bis:

Abbrechen Speichern und schließen

ISIDOR Verteilermanagement

modulübergreifend & komplett

2 gemischte Verteilerkreise über Modulgrenzen hinweg

The screenshot displays the ISIDOR software interface. On the left, the 'Baumdarstellung Territorium' (Territory Tree) shows a hierarchy of ecclesiastical units. A context menu is open over it, listing actions like 'Details', 'Adresse verwenden', and 'Verteiler zuweisen'. Below this, the 'Alle Personen (28599)' (All Persons) list is visible, with another context menu open over it, showing options like 'Details', 'Adresse verwenden', and 'Verteiler zuweisen'. The main area shows the 'Verteilerkreise (371)' (Distribution Circles) list. A table lists various distribution circles with columns for 'Verteiler', 'Modulzugehörigkeit', 'Name Zuordnung', and 'Ort'. A dropdown menu is open over the 'Modulzugehörigkeit' column, showing a list of modules such as 'Ämter', 'Caritas Diözesangeschäftsstelle', 'Diözesancaritasverband', etc. A green circle with the number '1' is overlaid on the interface, pointing to the 'Verteiler zuweisen' option in the context menus.

1 in alle relevanten Module integriert

ISIDOR Verteilermanagement

automatisiert, regelbasiert, dynamisch

sich **selbst aktualisierende** Verteilerkreise durch Verteiler-Regeln auf Basis **selbstdefinierter Auswertungen/Filter**

- ▶ Meine Favoriten
- ▶ Benachrichtigungen
- ▶ Notizen und Wiedervorlage
- ▶ Statistiken
- ▶ Personen
- ▶ Personenkreise
- ▶ Zeugnisse/Nachweise
- ▶ Fort- und Weiterbildungen
- ▶ Adressen
- ▼ Verteilermanagement
 - Alle Verteiler
 - Verteilerkreise
 - Verteiler-Regeln
 - ▶ Multimodulsauswertungen
 - ▶ Schematismus
 - ▶ Projekte
 - ▶ Projektstellen
 - ▶ Stellen
 - ▶ Ämter
 - ▶ Besetzungen
 - ▶ Dienstorte

Verteiler-Regeln (12)



Name ^	Verteiler	Modul	Modus		
Amtsblatt - Dekanate	Amtsblatt	Territorium	Ergänzen		
Amtsblatt - Personen in Leitung	Amtsblatt	Personen	Ersetzen		
Amtsblatt - Pfarrbüros	Amtsblatt	Territorium	Ersetzen	Verteiler-Filter: Besetzte Pfarrbüros	Ja
Diakone i.H.	Verteiler Diakone i.H.	Personen	Ersetzen	Verteiler-Filter: Diakone i.H.	Ja
Diakone m.Z.	Verteiler Diakone m.Z.	Personen	Ersetzen	Verteiler-Filter: Diakone m.Z.	Ja
GemRef / GemAss	Verteiler GemRef / GemAss	Personen	Ersetzen	Verteiler-Filter: GemRef/-ass	Ja
Ordenspriester	Verteiler Ordenspriester mit Auftrag	Personen	Ersetzen	Verteiler-Filter: Ordenspriester	Ja
PastRef / PastAss	Verteiler PastRef / PastAss	Personen	Ersetzen	Verteiler-Filter: PastRef	Ja
Priester aktiv	Verteiler Priester aktiv	Personen	Ersetzen	Verteiler-Filter: Priester	Ja
Seelsorgeeinheiten im Dekanat Bad Salzuflen	Verteiler Dekanat Bad Salzuflen	Territorium	Ersetzen	Verteiler-Filter: Seelsorgeeinheiten Bad Salzuflen	Ja
Test Performance Verteiler -Regeln	Multi-Modul-Versandliste	Personen	Ersetzen	vorname beginnt mit e	Ja
Weihnachtsgrüße Priester	Weihnachtsgrüße Priester	Personen	Ersetzen	Inkardinierte Priester	Ja

Sie sind hier: > Verteilermanagement > Verteiler-Regeln > Seelsorgeeinheiten im Dekanat Bad Salzuflen

Seelsorgeeinheiten im Dekanat Bad Salzuflen 10 / 12

Verteiler Verteiler Dekanat Bad Salzuflen

Modul

Filter

Modus
 Ergänzen
 Ersetzen
 Entfernen

Hinweis Ausführungszeitpunkt und Zyklus werden über den CRON-JOB [Update Verteiler / Umsetzung Verteiler-Regeln](#) gesteuert.

ISIDOR Verteilermanagement

automatisiert, regelbasiert, dynamisch

Sie sind hier: Verteilermanagement > Alle Verteiler > Amtsblatt

Amtsblatt



Beschreibung

Verteiler-Regeln

Berechtigungen

Verbundene Verteiler-Regeln

[Amtsblatt - Dekanate](#)
[Amtsblatt - Personen in Leitung](#)
[Amtsblatt - Pfarrbüros](#)

dabei kann **ein Verteiler** modulübergreifend über **mehrere Regeln** gespeist werden

Sie sind hier: > Verteilermanagement > Verteiler-Regeln > Amtsblatt - Personen in Leitung

Amtsblatt - Personen in Leitung



Beschreibung

Definition

Details Versand

Verteiler Amtsblatt

Modul Personen

Filter Verteiler: Leitungen

Modus Ergänzen

Ersetzen

Entfernen

Hinweis Ausführungszeitpunkt und Zyklus werden über den CRON-JOB [Update Verteiler / Umsetzung Verteiler-Regeln](#) gesteuert.

Sie sind hier: > Verteilermanagement > Verteiler-Regeln > Amtsblatt - Pfarrbüros

Amtsblatt - Pfarrbüros



Beschreibung

Definition

Details Versand

Verteiler Amtsblatt

Modul Territorium

Filter Verteiler-Filter: Besetzte Pfarrbüros

Modus Ergänzen

Ersetzen

Entfernen

Hinweis Ausführungszeitpunkt und Zyklus werden über den CRON-JOB [Update Verteiler / Umsetzung Verteiler-Regeln](#) gesteuert.

Sie sind hier: > Verteilermanagement > Verteiler-Regeln > Amtsblatt - Dekanate

Amtsblatt - Dekanate



Beschreibung

Definition

Details Versand

Verteiler Amtsblatt

Modul Territorium

Filter Verteiler-Filter: Dekanate

Modus Ergänzen

Ersetzen

Entfernen

Hinweis Ausführungszeitpunkt und Zyklus werden über den CRON-JOB [Update Verteiler / Umsetzung Verteiler-Regeln](#) gesteuert.

ISIDOR Verteilermanagement

automatisiert, zyklisch, zeitgesteuert

Sie sind hier: > Verteilermanagement > Verteiler-Regeln > Seelsorgeeinheiten im Dekanat Bad Salzuffen Update Verteiler / Umsetzung Verteiler-Regeln

Update Verteiler / Umsetzung Verteiler-Regeln

← 38 / 39 →

Beschreibung Konfiguration

Technische und funktionale Hinweise

Mit Hilfe von Versandgrundregeln kann ISIDOR regelbasiert zyklisch und automatisiert Versandgründe zu ISIDOR-Objekten zuweisen. Dies geschieht ähnlich zur vorhandenen Massenzuweisung von Versandgründen. Die detaillierten Einstellungen für den Versandgrund werden als Vorschlagswert für neue Objekte der Versandliste genutzt. Manuell und individuell eingestellte Werte im Versandgrund eines Objektes gehen jedoch nicht verloren, wenn diese schon zuvor Bestandteil des Versandgrundes war. So bleibt auch die wichtige Funktion des Blacklistings gewahrt.
Für weitere funktionale Hinweise konsultieren Sie bitte die Online-Hilfe-Artikel des Bereiches Administration > System-Werkzeuge > Versandlisten-Regeln

Hinweis:
Die Tabellenansichten für die Versandlisten sind nach dem Ausführen des CRON-Job für das Tabellendaten Update vollständig, wenn im Nachgang der CRON-Job für das Tabellendaten Update dem CRON-Job für das Update der Versandlisten ausgeführt werden.
Empfehlung: Lassen Sie den CRON-Job "Update Versandlisten" einmal am CRON-Job "Tabellendaten Cache Update" in der darauffolgenden Nacht

Instellungen

CRON-Ausdruck: 00 00 7 * * ? (Um 07:00:00)

Nächster Lauf Zeitpunkt Beginn: 24.05.2023 07:00

Letzter Lauf Zeitpunkt Beginn: 05.05.2023 16:00
Zeitpunkt Ende: 05.05.2023 16:00
Erfolgreich: Ja
Meldung: Job 'versandAssignmentJob' successful | Modified objects count: 1
Benötigte Zeit [hh:mm:ss]: 00:00:10

Sofort ausführen

Nachricht im Fehlerfall (Empfänger) isidor@bistum-bielefeld.de

Nachricht im Fehlerfall (Text) Update Verteiler / Umsetzung Verteiler-Regeln ist fehlgeschlagen

System CRON-Jobs (8)

Name	Letzter Lauf	Benötigte Zeit [hh:mm:ss]	Status	Nächster Lauf
Adressen Cache Update	10.05.2023 03:00	00:14:18	✓	24.05.2023 12:00
Such-Index Update	05.05.2023 15:14	00:01:17	✓	24.05.2023 15:03
Tabellendaten Cache Update	04.05.2023 10:30	00:11:36	✓	25.05.2023 10:30
Update "active" flag based on date	10.05.2023 00:01	00:00:00	✓	25.05.2023 00:01
Update Exportkategorien	09.05.2023 21:00	00:06:47	✓	24.05.2023 21:00
Update Rechtevergabe / Umsetzung Rechtevergabe-Regeln	05.05.2023 15:15	00:00:07	✓	24.05.2023 15:04
Update Verknüpfungen zwischen Benutzern und Personen	14.11.2022 14:16	00:00:00	✓	01.02.2998 10:03
Update Verteiler / Umsetzung Verteiler-Regeln	05.05.2023 16:00	00:00:10	✓	25.05.2023 07:00

Die Aktualisierung wird **zeitgesteuert** über frei konfigurierbare Systemjobs angestoßen

... oder **ad hoc** per Knopfdruck

ISIDOR Verteilermanagement

berechtigungsgesteuert & zugriffsgeschützt

Benutzer B

Benutzer A

Benutzer B

Einschränkung von **Sichtbarkeit** und **Nutzung** über Benutzer-, Rollen- und Berechtigungsmanagement

ISIDOR Verteilermanagement

funktional & vielseitig

Druckvorschau

Verteiler	Modulzugehörigkeit	Name Zuordnung	Straße	PLZ	Ort	Ortsteil	E-Mail-Adresse	Ansprechpartner	Stellenbezeichnung	Angebotsart
Verteiler Dekanat Bad Salzungen	Territorium	Pastoralverband St. Gabriel Bad Salzungen	Herforder Str. 28	33818	Bad Iala					
Verteiler Dekanat Bad Salzungen	Territorium	Pastoralverband St. Lufus Lemgo	Schulstraße 1	32602	Leopoldshöhe					
Verteiler Dekanat Bad Salzungen	Territorium	Pfarrer Christkönig Wüsten	Salzuffer Str. 17	32108	Bad Salzungen	Wüste				
Verteiler Dekanat Bad Salzungen	Territorium	Pfarrer Christus d. Erlöser Lemgo	Hamelner Str. 36	32657	Lemgo					
Verteiler Dekanat Bad Salzungen	Territorium	Pfarrer St. Bonifatius Dörentrup	Am Bahnhof 2	32694	Dörentrup					

Etiketten/Umschläge drucken - Konfiguration

Format Etikett/Umschlag: Avery Zweckform 3424 (105 x 48)

Druck startet an Position: 1

Adressformat: Standard 01b - Adresszusatz vor Name der Zuordnung

Adressbezeichnung
Adresszusatz
Adresszeile 1
Adresszeile 2
Name Zuordnung

"Postfach" Postfach
PLZ Postfach Ort - Ortsteil
Straße
PLZ Ort - Ortsteil
Bundesland
Land
Versandhinweis, Stückzahl
gesamt

WENN Adressbezeichnung und mindestens eine der beiden Adresszeile 1 bzw. Adresszeile 2 leer sind

WENN Postfach leer, Bindestrich nur wenn Ortsteil nicht leer

WENN Postfach leer

WENN Postfach leer, Bindestrich nur wenn Ortsteil nicht leer

WENN Land ungleich Deutschland

WENN ungleich Deutschland

WENN Stückzahl ungleich 0

Abbrechen POF-Vorschau erzeugen

Druckvorschau

868a1fc3-63c0-44ac-82...

1 / 3 60%

Passionalverband St. Lufus Lemgo
Herforder Str. 28
33818 Leopoldshöhe

Passionalverband St. Michael Viotho
Schulstraße 1
32602 Viotho - Ester

Pfarrer Christ d. Erlöser Lemgo
Hamelner Str. 36
32657 Lemgo

Pfarrer St. Bonifatius Dörentrup
Am Bahnhof 2
32694 Dörentrup

Pfarrer St. Elisabeth Bad Salzungen
Postfach separate Postanschrift
3333 Bad Iala

Pfarrer St. Elisabeth Wüsten
Salzuffer Str. 17
32108 Bad Salzungen - Wüsten

Pfarrer St. Bonifatius Exnrode
Kuhlen Str. 13
32657 Exnrode

Pfarrer St. Elisabeth Bad Salzungen
Postfach separate Postanschrift
3333 Bad Iala

Pfarrer St. Lufus-Stammus Leopoldshöhe
Herforder Str. 28

Pfarrer St. Marien Dornp
Am Chaussee 10 18

Abbrechen Schließen

Aktionen

- Liste drucken
- Export
- Mailversand
- Zuweisungen
- Etiketten/Umschläge drucken
- Dubletten postalisch ausblenden
- Dubletten E-Mail ausblenden

Export-Einstellungen

Export-Format: Excel

Abbrechen Exportieren

Verteiler	Modulzugehörigkeit	Name Zuordnung	Straße	PLZ	Ort	Ortsteil
Verteiler Dekanat Bad Salzungen	Territorium	Pastoralverband St. Gabriel Bad Salzungen	Herforder Str. 28	33818	Bad Iala	
Verteiler Dekanat Bad Salzungen	Territorium	Pastoralverband St. Lufus Lemgo	Schulstraße 1	32602	Leopoldshöhe	
Verteiler Dekanat Bad Salzungen	Territorium	Pfarrer Christkönig Wüsten	Salzuffer Str. 17	32108	Bad Salzungen	Wüste
Verteiler Dekanat Bad Salzungen	Territorium	Pfarrer Christus d. Erlöser Lemgo	Hamelner Str. 36	32657	Lemgo	
Verteiler Dekanat Bad Salzungen	Territorium	Pfarrer St. Bonifatius Dörentrup	Am Bahnhof 2	32694	Dörentrup	
Verteiler Dekanat Bad Salzungen	Territorium	Pfarrer St. Elis				
Verteiler Dekanat Bad Salzungen	Territorium	Pfarrer St. Lull				
Verteiler Dekanat Bad Salzungen	Territorium	Pfarrer St. Ma				
Verteiler Dekanat Bad Salzungen	Territorium	Pfarrer St. Nika				
Verteiler Dekanat Bad Salzungen	Territorium	Pfarrer Zum g				
Verteiler Dekanat Bad Salzungen	Territorium	Pfarrkuratie H				
Verteiler Dekanat Bad Salzungen	Territorium	Pfarrkuratie H				
Verteiler Dekanat Bad Salzungen	Territorium	Pfarrkuratie M				
Verteiler Dekanat Bad Salzungen	Territorium	Pfarrkuratie S				
Verteiler Dekanat Bad Salzungen	Territorium	Pfarrkuratie S				
Verteiler Dekanat Bad Salzungen	Territorium	Pfarrkuratie S				
Verteiler Dekanat Bad Salzungen	Territorium	Pfarrkuratie S				
Verteiler Dekanat Bad Salzungen	Territorium	Pfarrkuratie S				
Verteiler Dekanat Bad Salzungen	Territorium	Pfarrkuratie St. Maria v. d. Engeln Hameln	Am Bahnhof 2	32694	Dörentrup	
Verteiler Dekanat Bad Salzungen	Territorium	Pfarrkuratie St. Marien Lemgo	Breite Str. 19	32657	Lemgo	
Verteiler Dekanat Bad Salzungen	Territorium	Pfarrkuratie St. Peter Osterhagen	Osterhagen 1	32689	Kalletal	Osterh
Verteiler Dekanat Bad Salzungen	Territorium	Pfarrkuratie Zu den heiligen Aposteln Leopoldshöhe	Herforder Str. 28	33818	Leopoldshöhe	
Verteiler Dekanat Bad Salzungen	Territorium	Pfarrkuratie Zu den Heiligen Aposteln Westorf	Im Kuhlenkamp 5	32689	Kalletal	Westo

Mailversand aus ISIDOR

Von: lothar.opplaender@test.org

An: lothar.opplaender@test.org

Cc:

Bcc: lothar.opplaender@test.org; lothar.opplaender@test.org; loar.opplaener@test.org; lotar.elander@test.org; lotppelaender@test.org

Sehr geehrte Damen und Herren,

bier folgt der Text der Mail ...

Marcus Hoffmann
Principal Consultant, Geschäftsbereich Kirche

Westernacher Solutions GmbH
Niederlassung Bad Kreuznach
Mannheimer Straße 137-139 • 55543 Bad Kreuznach
Telefon: +49 671 20 27 20 45
Mobil: +49 173 3 58 44 59

Datei hier ablegen oder auswählen

Signatur Abbrechen Absenden

- **Die Dinge haben Adressen** – nicht umgekehrt
 - vernetztes Informationsmanagement statt eindimensionales Adressmanagement
 - Mehrwerte schaffen und nutzen
- **Kirchliche Vielfalt** statt organisatorischer Einfalt
 - mehr als „Person“ und „Organisation“
 - modulübergreifende Verteiler
- **Flexible Versandzuordnung** statt starrer Adresse
 - unterschiedliche Versandwege, dynamisch ermittelte Versandadressen
- **Ordnung schaffen** ... und nicht den Überblick verlieren
 - hierarchische Ordnerstrukturen in Verwaltung und Nutzung
 - transparentes Metadatenmanagement
- **„Wer darf was?“** statt „Allen alles!“
 - Inhaberschaft und inhaltliche Verantwortung
 - Einblick und Nutzung via Rollenmanagement
- **Vielseitiger Nutzen** statt eingeschränkter Verarbeitung
 - postalischer und elektronischer Versand
 - konfigurierbarer Etikettendruck, Massenmail, WYSIWYG-Exporte, ...

Ihr Ansprechpartner

Marcus Hoffmann

Principal Consultant

Geschäftsbereich Kirche

marcus.hoffmann@westernacher.com

+49 671 202720-45

+49 173 3584459



No part of this publication may be reproduced or transmitted in any form or for any purpose without the express permission of WESTERNACHER SOLUTIONS GMBH. The information contained herein may be changed without prior notice.

Some software products marketed by WESTERNACHER SOLUTIONS GMBH and its distributors contain proprietary software components of other software vendors. National product specifications may vary.

These materials are provided by WESTERNACHER SOLUTIONS GMBH and its affiliated companies (“Westernacher Group”) for informational purposes only, without representation or warranty of any kind. We shall not be liable for errors or omissions with respect to the materials. The only warranties for Westernacher Group products and services are those that are set forth in the express warranty statements accompanying such products and services, if any. Nothing herein should be construed as constituting an additional warranty.

Westernacher and other Westernacher services mentioned herein as well as their respective logos are trademarks or registered trademarks of WESTERNACHER SOLUTIONS GMBH or its affiliated companies (“Westernacher Group”) in Germany and other countries.

The contents of this document shall remain the confidential property of WESTERNACHER SOLUTIONS GMBH and may not be communicated to any other party without the prior written approval of WESTERNACHER SOLUTIONS GMBH.